CORPORATE RESPONSIBILITY SUMMARY

DICEMBRE 2023

NOVOMATIC
ITALIA
ALWAYS COMPLIANT
RESPONSIBLE ENTERTAINMENT
GOING GREEN
ACTIVE IN THE COMMUNITY
ENJOY WORKING WHIT US
WINNING RESPONSIBLY

Il racconto della Sostenibilità del Gruppo NOVOMATIC Italia

Care Colleghe e Cari Colleghi,

siamo giunti agli sgoccioli di questo intenso 2023, e allora quale miglior momento se non quello che precede le festività natalizie per rivivere tutto ciò che insieme abbiamo realizzato in ambito Corporate Responsibility nel corso degli ultimi sei mesi?

Buona lettura e buone Feste a tutti!

COMMUNICATION & CR

Il contributo di NOVOMATIC agli obiettivi di Sviluppo Sostenibile (SDG's)

Attraverso la pianificazione e la realizzazione del proprio piano di *Corporate Responsibility & ESG*, NOVOMATIC si impegna a contribuire al raggiungimento degli Obiettivi di Sviluppo Sostenibile (SDG's) dichiarati all'interno dell'Agenda 2030 delle Nazioni Unite.
In particolare, NOVOMATIC Italia contribuisce ai seguenti obiettivi:

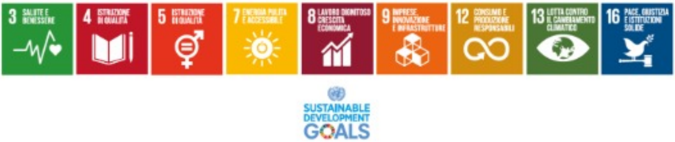
3 SALUTE E BENESSERE
4 ISTRUZIONE DI QUALITÀ
5 ISTRUZIONE DI QUALITÀ
7 ENERGIA PULITA E ACCESSIBILE
8 LAVORO DIGNITOSO CRESCITA ECONOMICA
9 IMPRESE, INNOVAZIONE E INFRASTRUTTURE
12 CONSUMO E PRODUZIONE RESPONSABILI
13 LOTTA CONTRO IL CAMBIAMENTO CLIMATICO
16 PACE, GIUSTIZIA E ISTITUZIONI SOLIDE
SUSTAINABLE DEVELOPMENT GOALS

Gli SDG's hanno validità universale, ciò significa che tutti, in base alle proprie possibilità, possono fornire un contributo al raggiungimento degli stessi.
Per saperne di più: https://unric.org/it/agenda-2030/

NOVOMATIC
ITALIA
IL NOSTRO PERCORSO ESG

NOVOMATIC Italia racconta il proprio percorso ESG

«Tecnologia e servizi, responsabilità e sostenibilità: le chiavi del successo della nostra *WINNING TECHNOLOGY*»

NOVOMATIC Italia ha presentato "IL NOSTRO PERCORSO ESG", un documento che rendiconta i risultati e l'impatto delle attività aziendali in chiave ambienta le, sociale e di governance. La Responsabilità, cuore del nostro essere impresa, si esplica in 5 pilastri fondamentali: *Enjoy Working with Us; Responsible Entertainment; Going Green; Active in the Community; Always Compliant.*

Clicca qui per consultare il documento

16 PACE, GIUSTIZIA E ISTITUZIONI FORTI

Sviluppare istituzioni efficaci, responsabili e trasparenti, garantire un processo decisionale responsabile, aperto a tutti, partecipativo e rappresentativo a tutti i livelli, rientra nella più ampia Strategia ESG del Gruppo ed è in linea con gli Obiettivi di Sviluppo Sostenibile delle Nazioni Unite (SDG's).

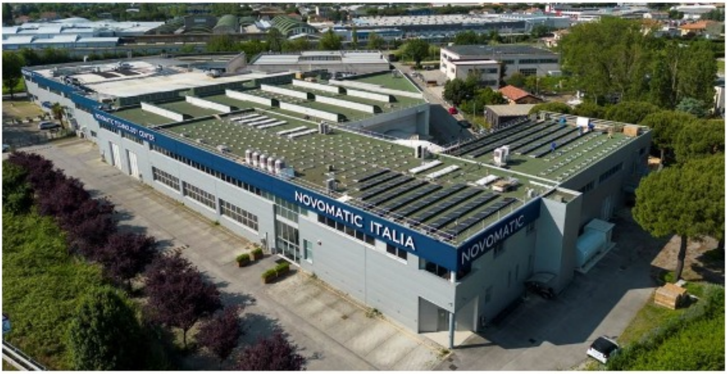

Inaugurato il nuovo impianto fotovoltaico della sede di Rimini

L'impegno di NOVOMATIC Italia nella sostenibilità ambientale, sociale ed economica è reale e tangibile, e viene messo in atto attraverso una serie di progetti dedicati in materia ESG. Si tratta innanzitutto di interventi per la riduzione dell'impatto ambientale delle attività, un valore cardine dell'azienda in Italia e in tutti gli altri paesi in cui è presente. Questo impegno è sostenuto tramite processi di pianificazione, comunicazione e investimenti mirati orientati alla diminuzione dell'impronta ecologica.

Uno dei progetti più importanti è costituito dal nuovo impianto fotovoltaico della sede di Rimini, una struttura composta da 600 pannelli solari fotovoltaici in grado di produrre 300MWh di energia elettrica pulita nei primi 5 anni di funzionamento.

Questo impianto ha permesso di coprire il 40% del fabbisogno energetico della sede con elettricità green autoprodotta, inoltre ha consentito di risparmiare l'emissione di 70tonnellate di CO2 l'anno, con l'abbattimento del 28% delle emissioni totali del Gruppo in Italia.

Clicca qui per vedere il video

15 LA VITA SULLA TERRA

Proteggere, ripristinare e favorire un uso sostenibile dell'ecosistema terrestre, rientra nella più ampia Strategia ESG del Gruppo ed è in linea con gli Obiettivi di Sviluppo Sostenibile delle Nazioni Unite (SDG's).

2°European NOVOMATIC Futsal Tournament

NOVOMATIC Italia è stata tra i protagonisti del 2° European NOVOMATIC Futsal

Tournament, la manifestazione sportiva andata in scena lo scorso giugno, che ha riunito a Belgrado oltre 1500 colleghi provenienti da oltre 16 Paesi NOVOMATIC.

Due giorni all'insegna dello sport e dell'amicizia che hanno visto i partecipanti sfidarsi sui campi da gioco e sugli spalti: una bellissima occasione per consolidare il legame tra le diverse countries europee del Gruppo e che ci ha reso orgogliosi, una volta di più, di essere parte di questa grande realtà.

NOVOMATIC Italia in forma..zione

NOVOMATIC Italia, grazie alla collaborazione con WYDE, ha dato avvio a due importanti programmi di formazione dedicati a due macro classi di colleghi: il Middle Management e la nuova "Young Community".

Grazie alla collaborazione con WYDE, la Connective School ha inaugurato il People Playground dedicato al Middle Management: un terreno di apprendimento e sperimentazione, finalizzato a costruire insieme un nuovo modello di leadership, ispirato al Management 5.0.

Nello stesso periodo ha preso avvio il percorso della Young Community di NOVOMATIC Italia, che si pone l'obiettivo di creare una vera e propria "learning gym" in cui i giovani partecipanti potranno allenare e scoprire i propri "superpoteri", all'interno di un laboratorio di sperimentazione in cui, lavorando sul self-empowerment, potenzieranno la propria Personal Presence in azienda.

Conoscersi come gruppo, e nel frattempo scoprire e conoscere sé stessi, approfondendo tanti temi dall'Innovation al DesignThinking, fino al Growth Mindset, contribuendo in questo modo a costruire insieme il futuro di NOVOMATIC Italia.

8 LAVORO DIGNITOSO E CRESCITA ECONOMICA

Il sostegno all'occupazione mediante la creazione di posti di lavoro dignitosi e una formazione altamente professionale, rientra nella più ampia Strategia ESG del Gruppo ed è in linea con gli Obiettivi di Sviluppo Sostenibile delle Nazioni Unite (SDG's).

Al via la nuova "Onboarding Experience"

L'Onboarding Experience di NOVOMATIC Italia è il nuovo format dedicato a tutti neo-assunti delle società del Gruppo per consentire un'efficace immersione a tutto tondo nella cultura e nei business dell'azienda, in un entusiasmante viaggio tra le sedi di Roma e Rimini.

I nuovi colleghi hanno così modo di comprendere al meglio il mondo delle Gaming Technologies, dei processi produttivi, del sistema concessorio, arrivando a tutte le iniziative in ambito ESG, grazie ai preziosi Ambassador che hanno il compito di introdurre i nuovi colleghi nella nostra famiglia, attraverso due giornate "on the road".

8 LAVORO DIGNITOSO E CRESCITA ECONOMICA

Il sostegno all'occupazione mediante la creazione di posti di lavoro dignitosi e una formazione altamente professionale, rientra nella più ampia Strategia ESG del Gruppo ed è in linea con gli Obiettivi di Sviluppo Sostenibile delle Nazioni Unite (SDG's).

NOVOMATIC Italia con RIDAJE Roma per la cura del parco binario 9 e ¾

Nel corso del mese di agosto NOVOMATIC Italia ha sostenuto RIDAJE e l'Associazione Io Sono, supportandoli nella manutenzione del Parco Binario 9 e ¾, situato a poche decine di metri dai nostri uffici in Via Benedetto Croce a Roma, garantendo così apertura e chiusura del parco, nonché l'annaffiatura delle numerose piante presenti. Anche se la città in quel periodo si svuota, è importante contribuire al decoro urbano, supportando il quartiere che ospita la nostra sede più popolosa.

Si tratta solo l'inizio di un percorso di collaborazione con RIDAJE, società che si occupa di integrare i senza fissa dimora di Roma dando loro l'opportunità di formarsi e lavorare come giardinieri urbani nelle aree verdi della Capitale.

15 LA VITA SULLA TERRA

Proteggere, ripristinare e favorire un uso sostenibile dell'ecosistema terrestre, rientra nella più ampia Strategia ESG del Gruppo ed è in linea con gli Obiettivi di Sviluppo Sostenibile delle Nazioni Unite (SDG's).

AGA
RESPONSIBLE GAMING 2023
EDUCATION MONTH

Settembre il mese del Responsible Gaming

A settembre NOVOMATIC ha aderito al Responsible Gaming Education Month 2023, iniziativa dell' American Gaming Association (AGA). Gli ambienti di gioco legale e regolamentato offrono i più alti standard in termini di protezione dei clienti. NOVOMATIC opera con orgoglio all'interno di questi contesti per salvaguardare gli interessi dei nostri clienti. Sin dalla fondazione del Gruppo nel 1980, la nostra priorità assoluta è stata quella di offrire prodotti e servizi solo in mercati regolamentati con quadri normativi e legali chiari. In questo modo garantiamo una crescita continua e sicura a livello internazionale. L'impegno in materia da parte di tutto il Gruppo NOVOMATIC è sancito nel pilastro delle nostre attività di Corporate Responsibility, denominato Always Compliant.

Clicca qui per saperne di più

Sviluppare istituzioni efficaci, responsabili e trasparenti, garantire un processo decisionale responsabile, aperto a tutti, partecipativo e rappresentativo a tutti i livelli, rientra nella più ampia Strategia ESG del Gruppo ed è in linea con gli Obiettivi di Sviluppo Sostenibile delle Nazioni Unite (SDG's).

Acadi
Forum Acadi
Il Gioco Pubblico alla sfida della sostenibilità
20 settembre 2023
Responsabilità, legalità, fiscalità, occupazione
#forumacadi · #giocopubblico
Roma 20 settembre 2023

"Il Gioco Pubblico alla sfida della sostenibilità", un report di settore

"Il Gioco Pubblico alla sfida della sostenibilità", questo il titolo del report presentato a settembre da ACADI - Associazione Concessionari di Giochi Pubblici. Il documento vuole fotografare la situazione del settore al 2022, alla luce dei due anni di pandemia e della ripartenza, ribadendo la necessità di una ristrutturazione normativa che possa permettere allo Stato di mantenere il contributo fiscale, ai cittadini di essere tutelati grazie alla sicurezza garantita dalle reti e dalle garanzie gli obblighi concessori, agli operatori una visione prospettica sugli investimenti, e a tutti i lavoratori del settore una stabilità lavorativa.

Sviluppare istituzioni efficaci, responsabili e trasparenti, garantire un processo decisionale responsabile, aperto a tutti, partecipativo e rappresentativo a tutti i livelli, rientra nella più ampia Strategia ESG del Gruppo ed è in linea con gli Obiettivi di Sviluppo Sostenibile delle Nazioni Unite (SDG's).

ALLSTAR
NOVOMATIC GROUP

Allstar: una supply chain sostenibile

Una delle principali sfide moderne in tema di responsabilità d'impresa, è rappresentata dalla gestione della catena di fornitura. Il percorso verso una supply chain sostenibile può spesso rivelarsi una strada in salita, ma fortunatamente ci sono delle virtuose eccezioni. In tal senso, siamo felici di segnalare che i nostri colleghi di Allstar, contestualmente ai lavori di ammodernamento delle piste da bowling di due dei nostri entertainment center a marchio Playcity, hanno contribuito al rimboschimento delle stesse foreste da cui proveniva il legno utilizzato per gli interventi. Grazie ad NGT-BOWLING, il fornitore utilizzato da Allstar, l'impatto ambientale legato ai lavori per inostri bowling è stato considerevolmente ridotto attraverso la piantumazione di110 alberi, effettuata con il portale Planet Tree.

15 LA VITA SULLA TERRA

Proteggere,ripristinare e favorire un uso sostenibile dell'ecosistema terrestre, rientranella più ampia Strategia ESG del Gruppo ed è in linea con gli Obiettivi diSviluppo Sostenibile delle Nazioni Unite (SDG's).

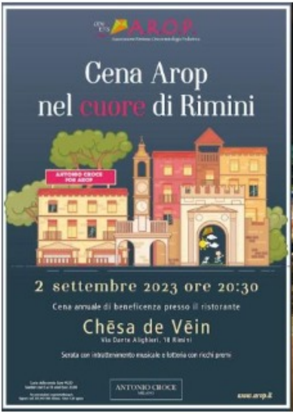

A.R.O.P.

Cena Arop
nel cuore di Rimini

2 settembre 2023 ore 20:30

Cena annuale di beneficenza presso il ristorante

Chēsa de Vēin

Via Dante Alighieri, 18 Rimini

Serata con intrattenimento musicale e lotteria con ricchi premi

ANTONIO CROCE

www.arop.it

Cena AROP nel cuore di Rimini

Si è tenuta a settembre la “Cena AROP nel cuore di Rimini”. Una serata dedicata alla solidarietà e un’occasione per raccogliere fondi a sostegno della causa di AROP (Associazione Riminese Oncoematologia Pediatrica), realtà vicina alla nostra azienda e da anni attiva nel sostenere i bambini affetti da malattie oncoematologiche.
NOVOMATIC Italia, sensibile alle realtà che operano per il benessere delle persone sul territorio, supporta da tempo le attività di AROP e anche questa volta ha avuto il piacere di farlo partecipando all’iniziativa benefica con un tavolo di colleghi della sede di Rimini.

3 SALUTE E BENESSERE

Il sostegno alla comunità di riferimento, attraverso progetti mirati alla salute e al benessere, rientra nella più ampia Strategia ESG del Gruppo ed è in linea con gli Obiettivi di Sviluppo Sostenibile delle Nazioni Unite (SDG’s).

Business School
Sostenibilità, responsabilità e legalità del gioco pubblico in Italia
Presentazione del secondo Rapporto di ricerca Luiss Business School-Ipsos sul mercato del gioco in Italia
3 ottobre 2023

Luiss & Ipsos: Rapporto di ricerca sul mercato del gioco in Italia

“Sostenibilità, responsabilità e legalità del gioco pubblico in Italia”, questo il titolo dell’appuntamento tenutosi oggi presso la Sala Capitolare del Senato della Repubblica, durante il quale è stato presentato il secondo Rapporto di ricerca sul mercato del gioco in Italia, realizzato a cura di Luiss Business School e Ipsos Italia.

Ricostruendo in modo sistematico la filiera del gioco legale in tutti i suoi elementi, attraverso questo lavoro di ricerca Luiss Business School intende porre le basi per una più ampia discussione sulle linee di sviluppo futuro del settore e sulle misure di contrasto dei fenomeni illegali.

16 PACE, GIUSTIZIA E ISTITUZIONI FORTI

Sviluppare istituzioni efficaci, responsabili e trasparenti, garantire un processo decisionale responsabile, aperto a tutti, partecipativo e rappresentativo a tutti i livelli, rientra nella più ampia Strategia ESG del Gruppo ed è in linea con gli Obiettivi di Sviluppo Sostenibile delle Nazioni Unite (SDG’s).

000122 BASKET RIMINI
RBR
Angels
ADMIRAL Pay
NOVOMATIC ITALIA
Active in the community

NOVOMATIC Italia scende in campo per il basket

Dopo le numerose iniziative che hanno visto il Gruppo al fianco di tante importanti realtà presenti sul territorio di Rimini, la Rimini Marathon in primis con una partnership iniziata nel 2017, NOVOMATIC Italia dà seguito al proprio impegno per lo sport, annunciando il proprio supporto a due grandi realtà sportive di Rimini e Provincia: il Rinascita Rimini Basket e gli Angels Basket Santarcangelo.
Per la stagione 2023/2024,infatti, ADMIRAL Pay, Istituto di pagamento del Gruppo, sarà sponsor del "Rinascita Rimini Basket", nuovamente in serie A2 come nella stagione 22/23,che ha visto il ritorno nella seconda serie dopo undici anni di assenza.
Inoltre, NOVOMATIC Italia,insieme ad ADMIRAL PAY, sarà tra i sostenitori del club SantarcangeloBasket per tutta la stagione 2023/2024. Attivo da oltre quarant'anni nel campodello sviluppo e della diffusione di attività sportive connesse alla praticadella pallacanestro, lo storico club degli Angels, di Santarcangelo di Romagna,milita oggi in serie C.

Attraverso queste duecollaborazioni intendiamo contribuire alla crescita e al consolidamento di unmovimento, quello della pallacanestro, che da sempre svolge un ruolo importantecome aggregatore sociale e promotore di valori fondamentali quali il rispetto,il gioco di squadra e il benessere psico-fisico. Offrire attenzione e sostegnoa chi crea valore per il territorio di Rimini, di cui siamo parte da oltre 16anni, si concretizza ogni giorno attraverso le nostre attivitàdi Corporate Responsibility e il nostro modo di essere impresa,ponendo costantemente attenzione all'interesse delle comunità di riferimento. Asancirlo è il nostro "Active in the Community" uno dei cinque valori fondantidelle nostre iniziative di sostenibilità.

3 SALUTE E BENESSERE

Il sostegno alla comunità di riferimento, attraverso progetti mirati alla salute e al benessere, rientra nella più ampia Strategia ESG del Gruppo ed è in linea con gli Obiettivi di Sviluppo Sostenibile delle Nazioni Unite (SDG's).

Al via il workshop "CyberSecurity Awareness"

In casa NOVOMATIC parte in queste settimane il workshop: "*CyberSecurity Awareness: Il valore della cyber security nella stabilità del business e nella reputation*". Grazie ad una fitta serie di incontri in presenza, tutti i dipendenti avranno occasione di approfondire i principali trend in materia di Information Security, interagendo e confrontandosi direttamente con il nostro Information Security Officer Pasquale Salerno ed il suo team, ovvero le persone che ogni giorno si adoperano per garantire e preservare il fondamentale asset della sicurezza, informatica e non solo, del Gruppo NOVOMATIC Italia. L'adozione di buone pratiche di sicurezza è la prima ed essenziale misura di difesa contro gli attacchi informatici, e tutelare la sicurezza dei dati di un'azienda è fondamentale per la sicurezza di tutti gli stakeholders, interni ed esterni, in special modo per i consumatori. Winning Technology, per noi, è anche questo.

Il sostegno all'occupazione mediante la creazione di posti di lavoro dignitosi e una formazione altamente professionale, rientra nella più ampia Strategia ESG del Gruppo ed è in linea con gli Obiettivi di Sviluppo Sostenibile delle Nazioni Unite (SDG's).

ADMIRAL
GAMING NETWORK
Bea a Colori
NOVOMATIC FOR PEOPLE
Active in the community

ADMIRAL Gaming Network alla cena di beneficenza di "Bea a colori"

Il Gruppo NOVOMATIC Italia ha rinnovato il proprio sostegno all'Associazione Bea a Colori, offrendo il proprio supporto in occasione dell'ultima iniziativa di raccolta fondi per la realizzazione dei progetti solidali dedicati alle famiglie di coloro che necessita nodi cure per le malattie cardiovascolari.

Lo scorso novembre, infatti, una delegazione di colleghi di ADMIRAL Gaming Network ha preso parte all'annuale cena di beneficenza dell'Associazione, portando affetto e vicinanza a nome di tutto il Gruppo. Offrire attenzione e sostegno a chi crea valore per il territorio in cui operiamo, si concretizza ogni giorno attraverso il nostro modo di essere impresa, ponendo attenzione all'interesse delle comunità di riferimento, come sancito dal nostro “Active in the Community”, uno dei cinque valori fondanti della nostra Corporate Responsibility.

3 SALUTE E BENESSERE

Il sostegno alla comunità di riferimento, attraverso progetti mirati alla salute e al benessere, rientra nella più ampia Strategia ESG del Gruppo ed è in linea con gli Obiettivi di Sviluppo Sostenibile delle Nazioni Unite (SDG’s).

ADMIRAL
GAMING NETWORK

Active in the community

ADMIRAL Gaming Network in supporto della Croce Rossa di Fermo

Il concessionario Admiral Gaming Network ha donato un pulmino al comitato del Comune di Fermo dell’Associazione della Croce Rossa Italiana. Un gesto di generosità e solidarietà che ci rende orgogliosi e che sarà di grande aiuto per i volontari e le loro importantissime missioni di soccorso.

Questo pulmino rappresenta molto più di un semplice mezzo di trasporto. È un simbolo di solidarietà e supporto verso coloro che lavorano instancabilmente per

garantire il benessere della nostra comunità. La Croce Rossa Italiana svolge un ruolo fondamentale nei momenti di emergenza, assicurando soccorso medico, supporto psicologico e aiuto logistico in situazioni di crisi.
La solidarietà è il collante che tiene unita la nostra comunità, ed è per questo che, come azienda, continueremo a fare la nostra parte.

3 SALUTE E BENESSERE

Il sostegno alla comunità di riferimento, attraverso progetti mirati alla salute e al benessere, rientra nella più ampia Strategia ESG del Gruppo ed è in linea con gli Obiettivi di Sviluppo Sostenibile delle Nazioni Unite (SDG's).

NOVOMATIC
ITALIA
TRASPORTO ORGANI E SANGUE
TRASER
WWW.TRASER.EU.COM
GL 397VH
800 279108
NOVOMATIC FOR PEOPLE
Active in the community

A Roma torna l'appuntamento con "Dona il sangue, dona la vita!"

La sede romana di NOVOMATIC Italia ha ospitato il secondo appuntamento annuale dedicato alla raccolta del sangue.
Grazie alla collaborazione con Ema-Roma associazione donatori volontari di sangue del San Filippo Neri - tanti colleghi hanno avuto la possibilità di donare, offrendo così un importante contributo alla nostra comunità: la scarsità di sangue, infatti, rende ogni

donazione preziosa. Donare il sangue è vitale: salva vite e fornisce speranza a chi soffre. Per noi investire in questa causa significa investire nel bene collettivo, essere socialmente responsabili creando un impatto duraturo nella vita di chi ne beneficia.
Un grazie di cuore va ai colleghi e agli operatori sanitari che hanno reso possibile la riuscita di questo importante appuntamento con la solidarietà.

Il sostegno alla comunità di riferimento, attraverso progetti mirati alla salute e al benessere, rientra nella più ampia Strategia ESG del Gruppo ed è in linea con gli Obiettivi di Sviluppo Sostenibile delle Nazioni Unite (SDG's).

Christmas
VIBES

Un Natale all'insegna della festa e della solidarietà

In NOVOMATIC Italia si festeggia il Natale, come sempre, in grande stile. Le sedi di Roma e Rimini, hanno infatti ospitato la prima *Christmas Square* firmata NOVOMATIC. Entrambi gli spazi interni ed esterni delle due sedi si sono trasformate per l'occasione con spazi dedicati al divertimento, alla cucina di prodotti tipici del territorio e alla solidarietà. Protagonisti di entrambe le giornate sono state infatti anche alcune Onlus con cui il Gruppo ha da tempo intrapreso un percorso di solidarietà e vicinanza: a Rimini è stata nostra ospite AROP mentre a Roma sono state presenti Bea a Colori e Susan G. Komen Italia.

L'evento è stata, inoltre, l'occasione per tutti i colleghi di ricevere la consueta strenna natalizia che anche quest'anno contribuirà a finanziare i progetti dell'**Associazione Ai.Bi. - Amici dei Bambini** sul territorio di Rimini e non solo.

3 SALUTE E BENESSERE

Il sostegno alla comunità di riferimento, attraverso progetti mirati alla salute e al benessere, rientra nella più ampia Strategia ESG del Gruppo ed è in linea con gli Obiettivi di Sviluppo Sostenibile delle Nazioni Unite (SDG's).

Segui NOVOMATIC Italia sui canali social

Per informazioni scrivi a: cr@novomatic.it

NOVOMATIC
ITALIA

Sede legale:

Via Benedetto Croce, 122-124 Roma (RM) 00142

Sede operativa e amministrativa:

Via Galla Placidia, 2 Rimini (RN) 47922

Copyright© 2023 Novomatic Italia